

**BESTAANDE TOESTAND
KELDERPLAN
SCHAAL 1:50
(NUTSLEIDINGEN ONGEWIJZIGD)**

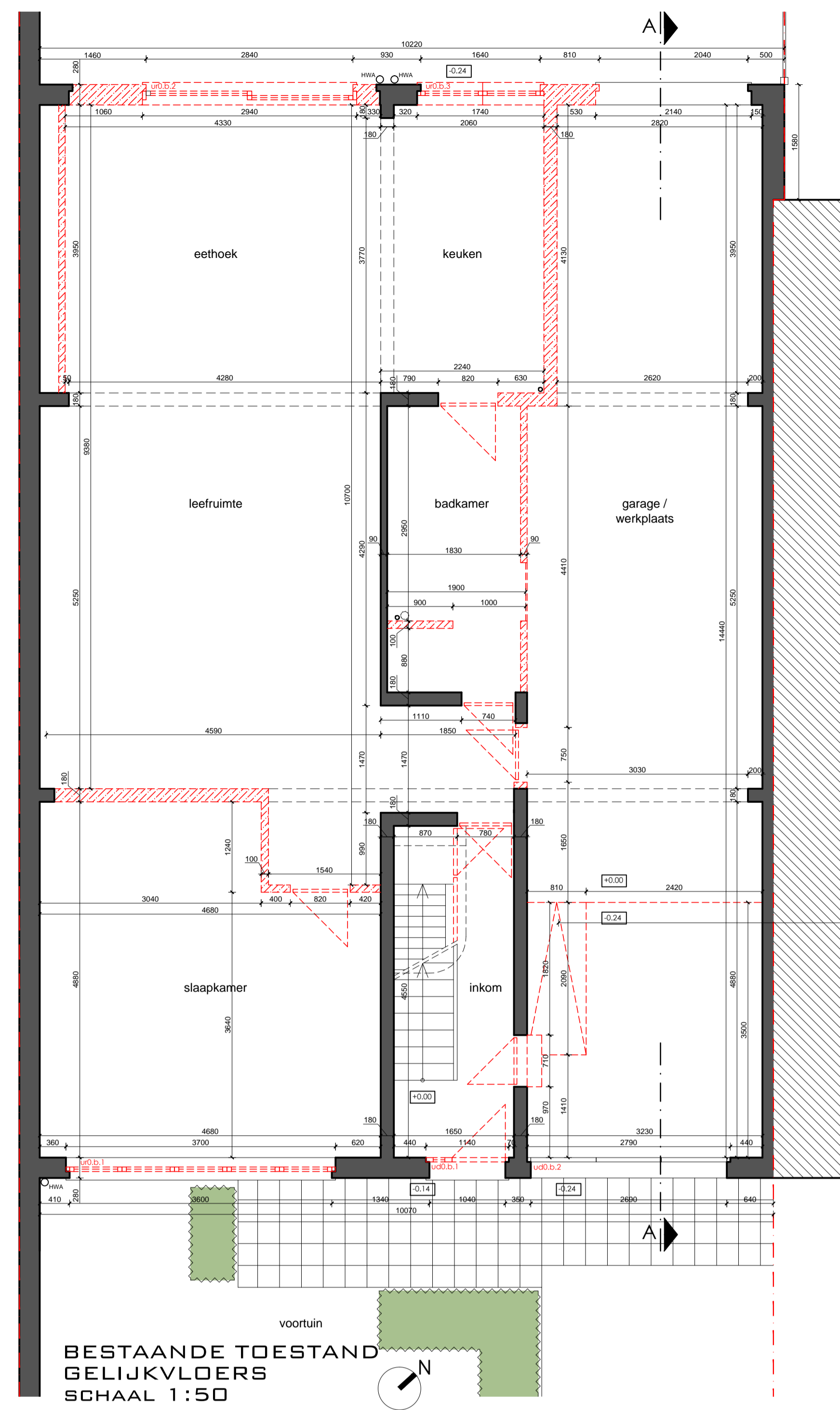

**BESTAANDE TOESTAND
GELIJKVLOERS
SCHAAL 1:50**

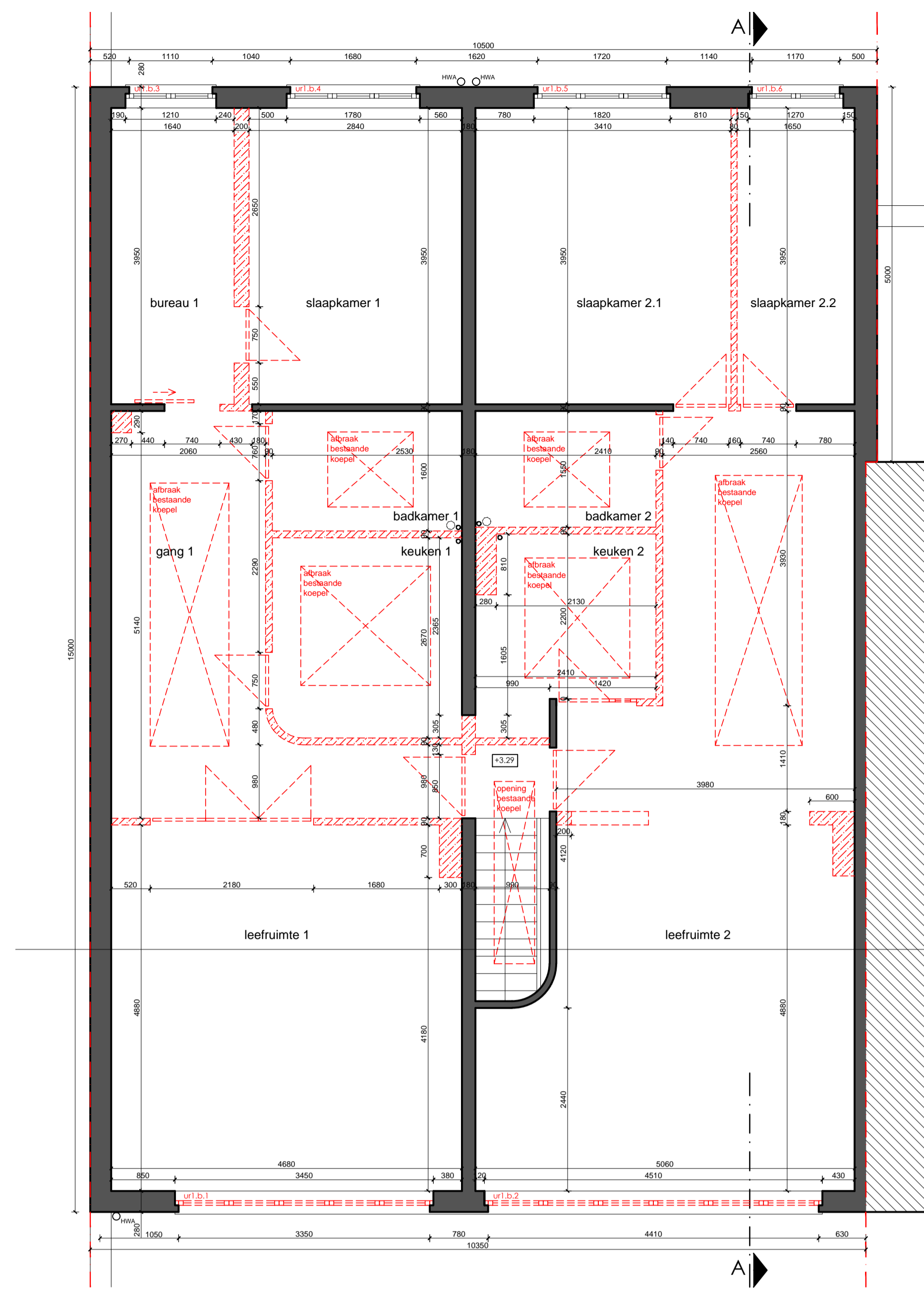

**BESTAANDE TOESTAND
1STE VERDIEPING
SCHAAL 1:50**

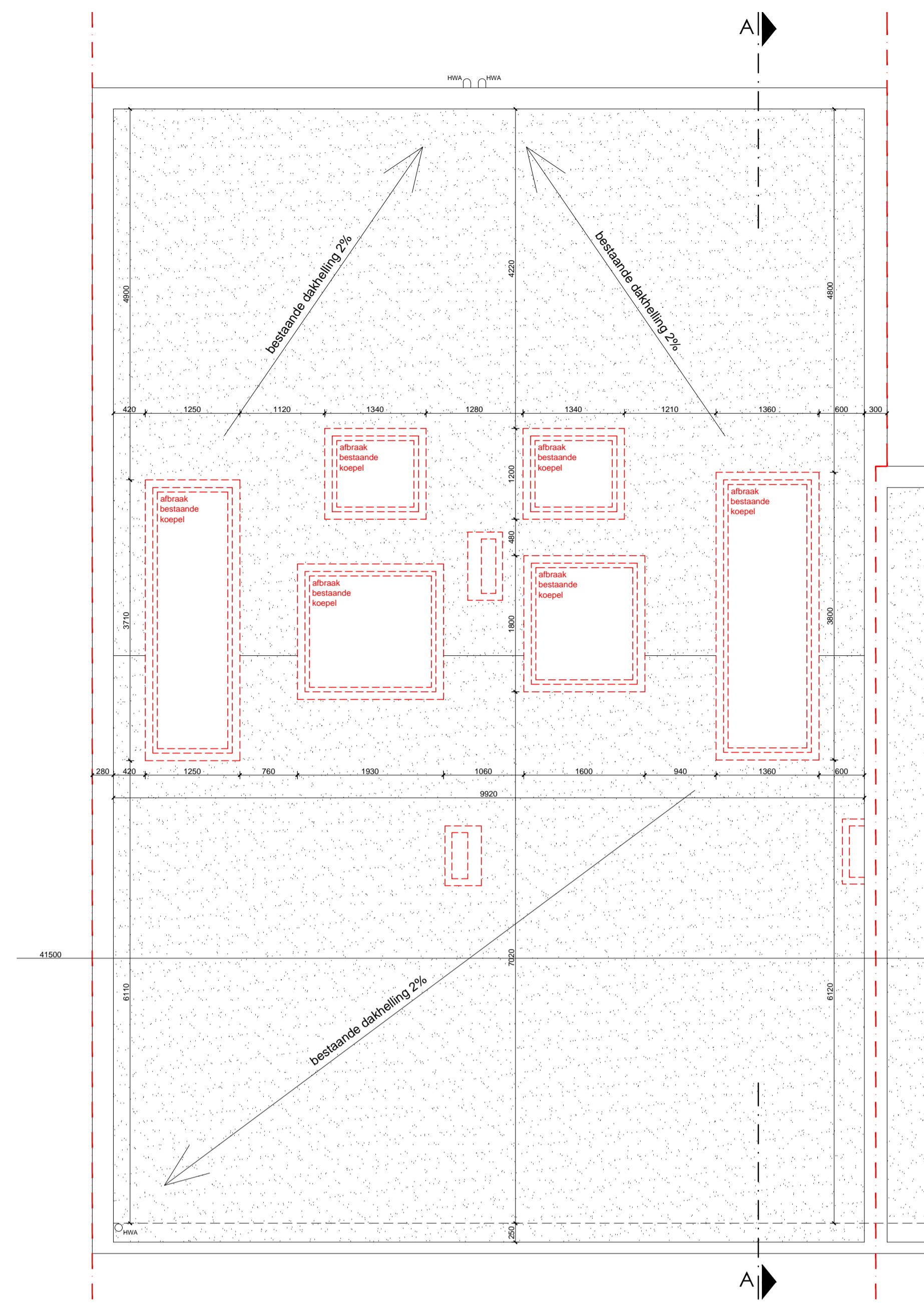

**BESTAANDE TOESTAND
DAKPLAN
SCHAAL 1:50**

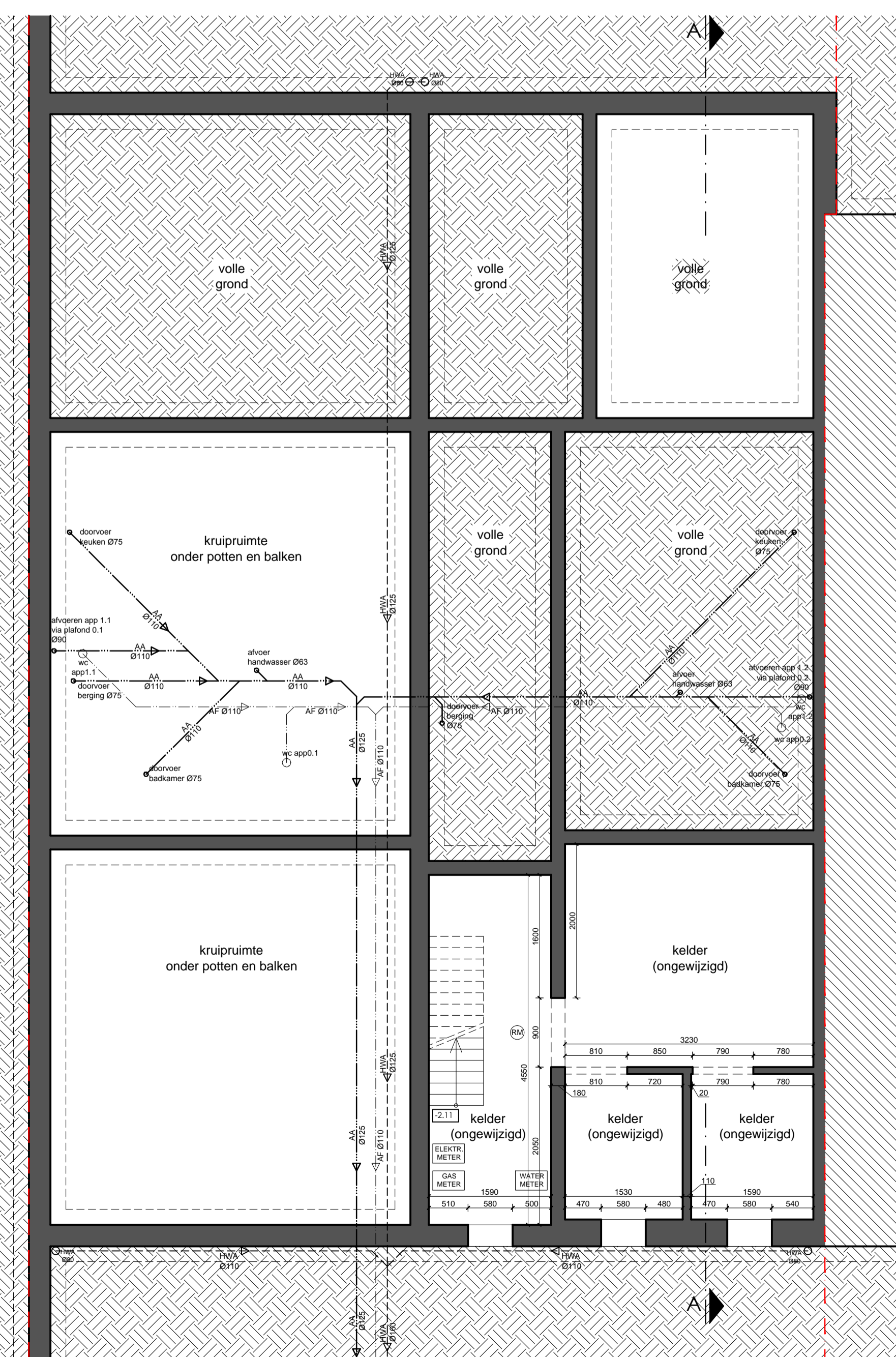

**NIEUWE TOESTAND
KELDERPLAN
SCHAAL 1:50
(NUTSLEIDINGEN ONGEWIJZIGD)**

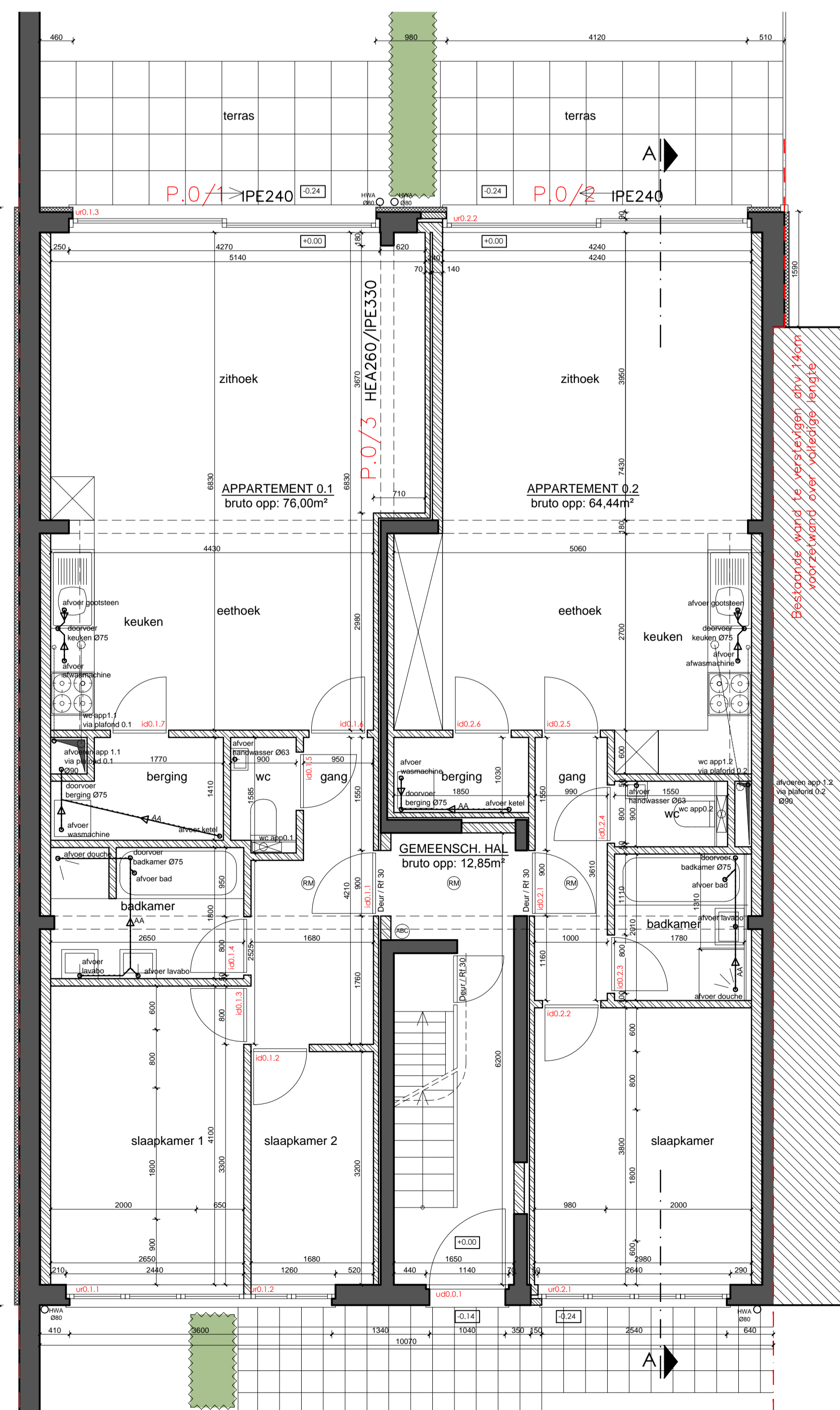

**NIEUWE TOESTAND
GELIJKVLOERS
SCHAAL 1:50**

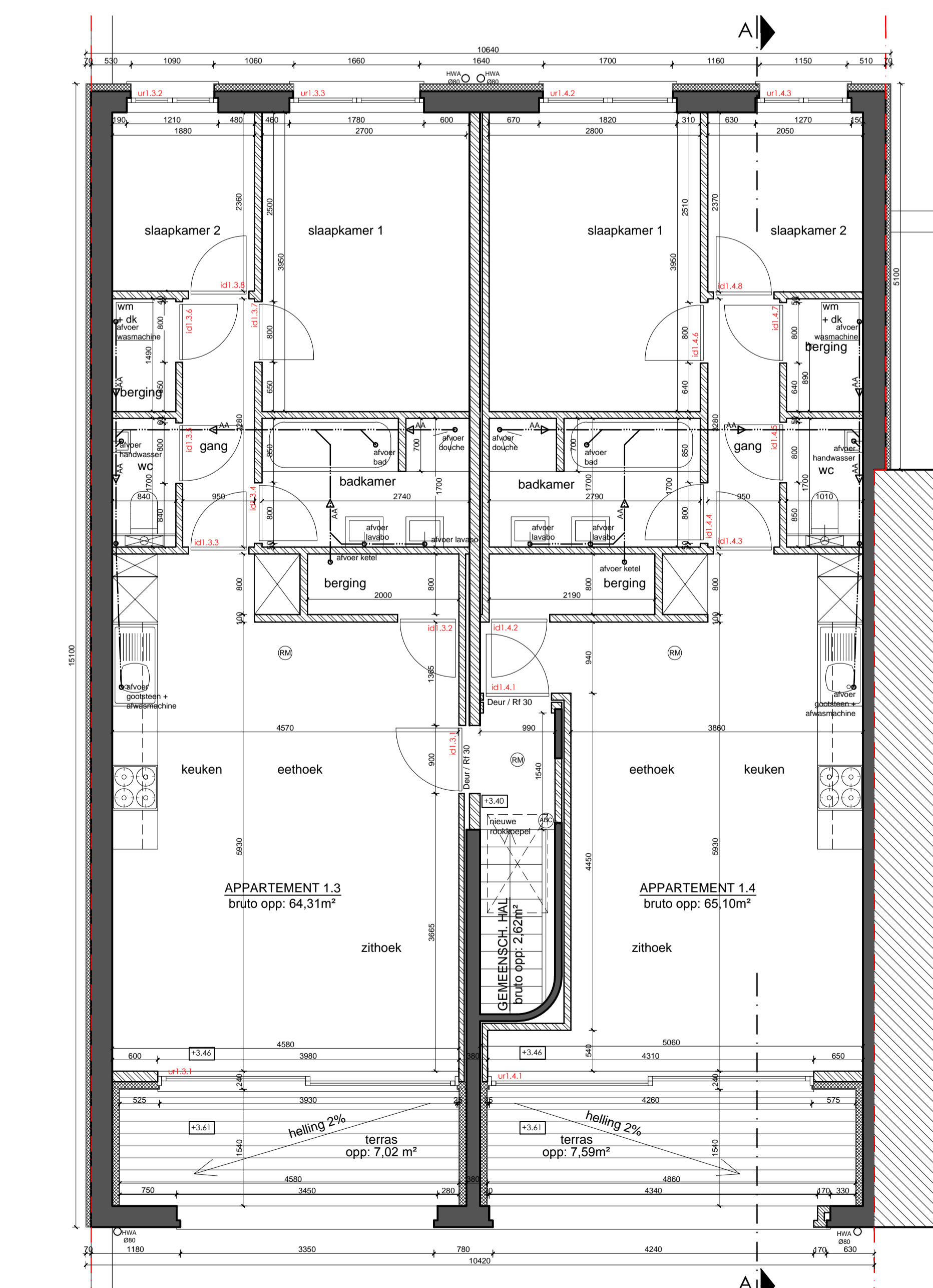

**NIEUWE TOESTAND
1STE VERDIEPING
SCHAAL 1:50**

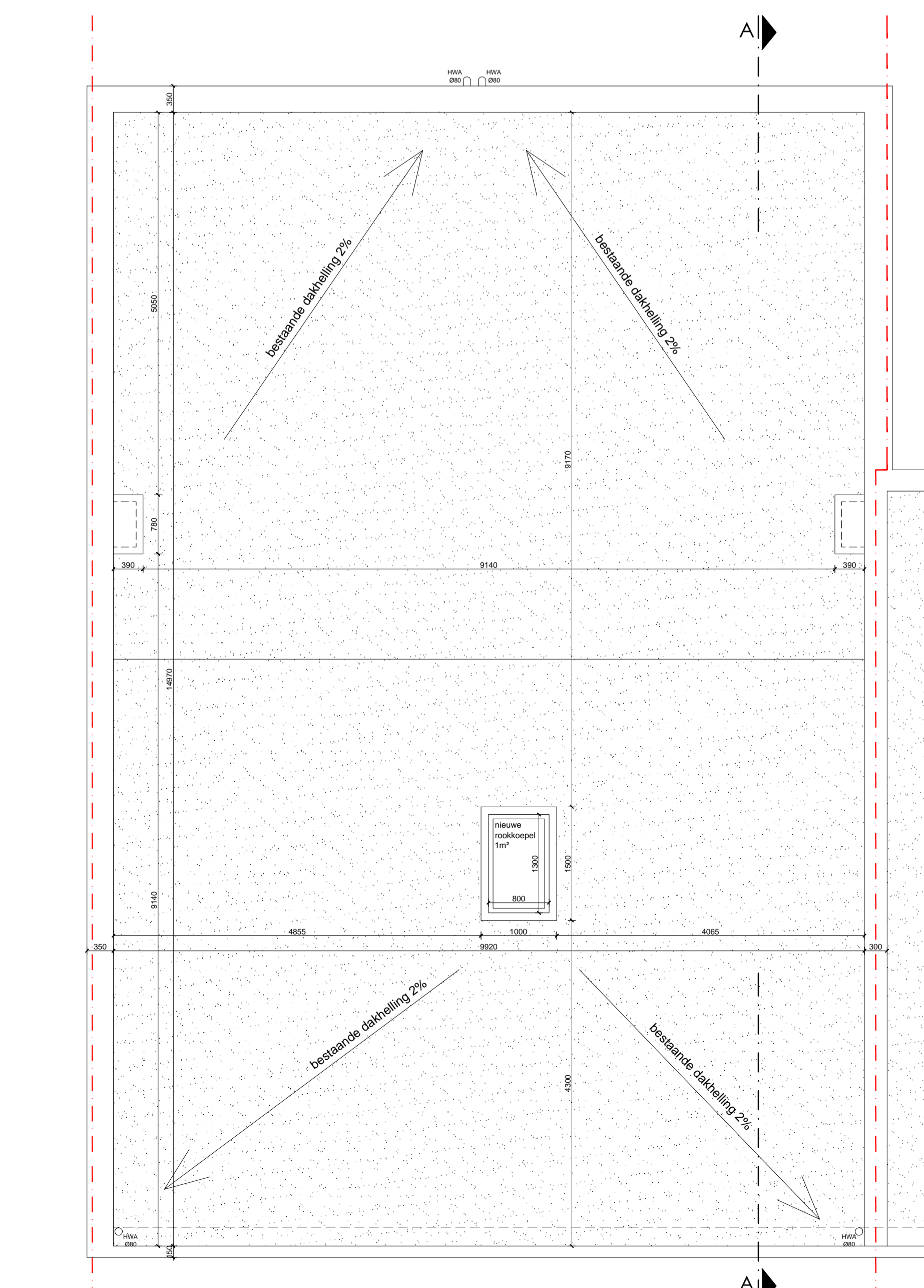

**NIEUWE TOESTAND
DAKPLAN
SCHAAL 1:50**

Opmerkingen

LEGENDE

- AFBRAAK
- BESTAANDE CONSTRUCTIE
- BETON
- GEVELSTEEN
- THERMISCHE ISOLATIE - PUR
- SNELBOUWSTEEN
- VOLLE GROND
- BESTAANDE BINNENDEUR
- NIEUWE BINNENDEUR
- ROOKMELDER
- POEDERBLUSSER
- AF
- AA
- RWA
- PERCEELSGRENS

LEGENDE INPLANTINGSPLAN / TERREINPROFIEL

- VOLUME GEBOUW
- VOLUME BUREN

OPGELET:
-Dit zijn geen uitvoeringsplannen, alle maten zijn ter plaatse te controleren.
-Geen erfdienstbaarheden aanwezig.

B	04-07-2014	BB	WD	Aanduiding diameters riolering + principetrajecten
A	02-07-2014	BB	WD	Aanpassing metselwerk niveau +1
I	DATUM	TEK	OK	WIJZIGINGEN

DHR. RUDY TRUYENS

**VERBOUWEN VAN EEN
APPARTEMENTSGEBOUW**

GUSTAAF LAVASTRAAT 37, 2640 MORTSEL
MORTSEL, AFD 3, NR 91 E4, 91 N4

DHP
architecten

Dhr. Rudy Truyens
Pater Renaat De Vosstraat 42
2640 Mortsel
Tel: 0474/92.79.17

Dhr. Rudy Truyens

D'hondt - Heynck - Parein architecten
Karel Coggestraat 11 - 2600 Berchem
Tel: 03/222.40.45 - Fax: 03/222.40.44

architect Wim D'Hondt

Dossier
2013632
Truyens

UITVOERING

BB

WD

1/50

30/06/14

1/2

UITVOERING
Liggingplan, omgevingsplan, inplantingsplan & terreinprofiel
Grondplan: kelderplan, gelijkvloers,
1ste verdieping & dakplan

Dit plan is en blijft ons eigendom. Het mag niet gecopieerd of vermenigvuldigd, noch in mededeling gegeven worden aan derden.